4. 주식 종목분석 차트 거래량 보는 법 | 실전트레이딩 | - 거래량비율 주식정벌무료강의 2023. 8. 29. 10:30

https://blog.naver.com/ajbirthdayis1122/223193764011

-주식 거래량 보는 법-

https://blog.naver.com/ajbirthdayis1122/223189924132

3. 주식 거래량 | 실전 트레이딩 | - 평균거래량
-주식 거래량 보는 법- https://blog.naver.com/ajbirthdayis1122/22…
blog.naver.com

뜨거운 여러분들의 성원에 힘 입어 4편을 연재합니다. 못 보신 선생님께선 1,2,3 편 정주행 갑니다.

3편까지 연재하면서 그동안 감이나 경험으로 알고있던 걸 글로 풀어내는것이 얼마나 힘든 것 인가 새삼 깨닫고 있다. 이렇게 타인에게 말이 아닌 글로 그것도 수식이나 신호가 아닌 자연 언어로 순수하게 전달하고 싶었던 목표를 이루는 중이다.
사실 대부분의 매매의 기준과 원칙은 주가(PRICE)로 설정해 놓았을 것이다. 허나 주가는 절대적이지 않다. 상황에따라 가치가 달라지기때문이다.

유동성이 증가하고 통화가 팽창하면 가격은 무한대로 올라갈수있으나 매수매도는 거래량은 무한히 팽창 할 수가 없다. 주식 및 채권 수량은 정해져있고 회전율을 무한대로 할 수 없으니 증감 또한 제한이 있다.
고로 주가 보다는 거래량 길이에 중심을 잡고 주가를 상대적으로 맞춰놓으면 시장 참여자들의 심리를 읽는데 매우 요긴하다.

심리와 거래량 2

거래량의 길이는 수많은 심리들의 총합이다.

거래량 비율

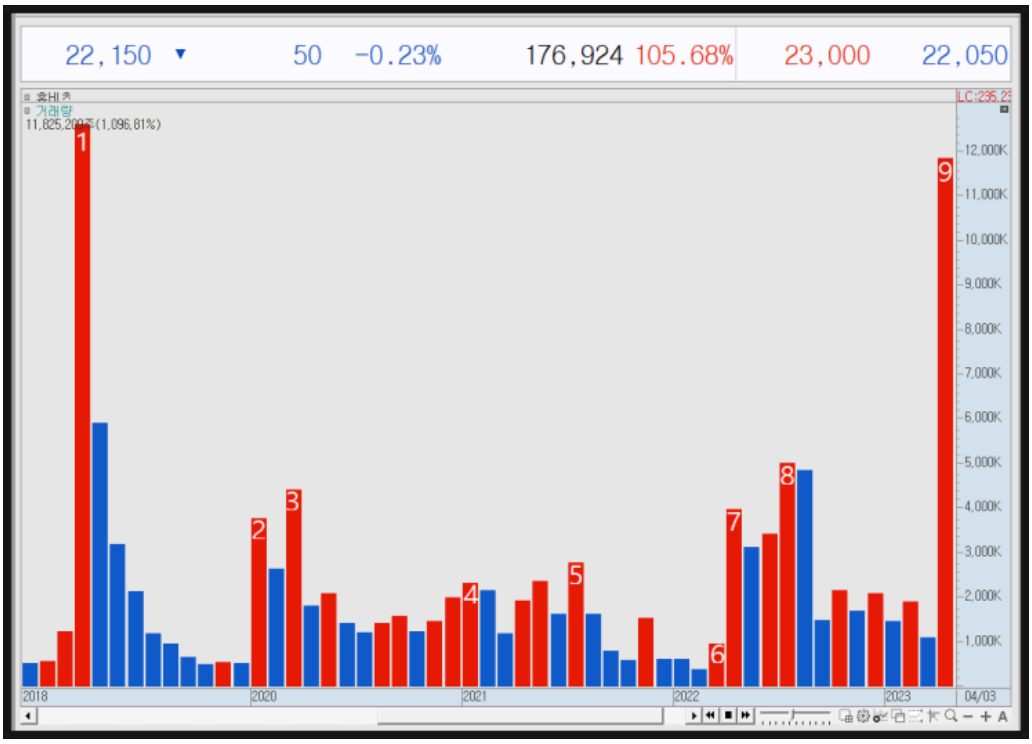

위의 차트는 휴비츠의 월봉이다. 월봉은 1달의 거래량의 총합을 나타낸것이다. 이 월봉 1번 인생최대 거래량터진 월봉을 보면 어떤 생각이 드는가?
사실 난 일봉을 모아서 주봉 또 모아서 월봉을 수시로 본다. 월봉을 보면 주봉을 상상하면서 보고 주봉을 보면 일봉을 상상하면서 본다.
이렇게 가르고 모으기가 반복되어야 하나를 봐도 그안의 의미도 파악하는게 핵심이다. 월봉을 보면서 주봉을 한번 상상해보자 어떤식으로 구성되어있을까?

1번을 보면 인생최대거래량이 터졌으니 주중에 한번은 최대거래량을 터트렸을것이고 눌림도 있을 것 이고 1,2,3,4, 주중 갑자기 크게 터졌을 것 같고 가급적 3~4주중에 대량거래가 터졌을거로 상상이 된다. 그이유는 1번이후 거래량이 50%정도선에서 머무는거보니 아직 매수세가 살아있는것으로 파악된다. 주봉 월봉을 자주보면 이렇게 그안에 참여한 트레이더의 심리부터 돈의 총량이 어떻게 진입청산 되는지도 대략 읽을수있다.

1번 월봉을 보면서 혹시 상상을 해봤는가? 이런걸 자주해보면서 뇌에 회로도를 그려 놓길 바란다. 자주보면 충분히 가능하다.

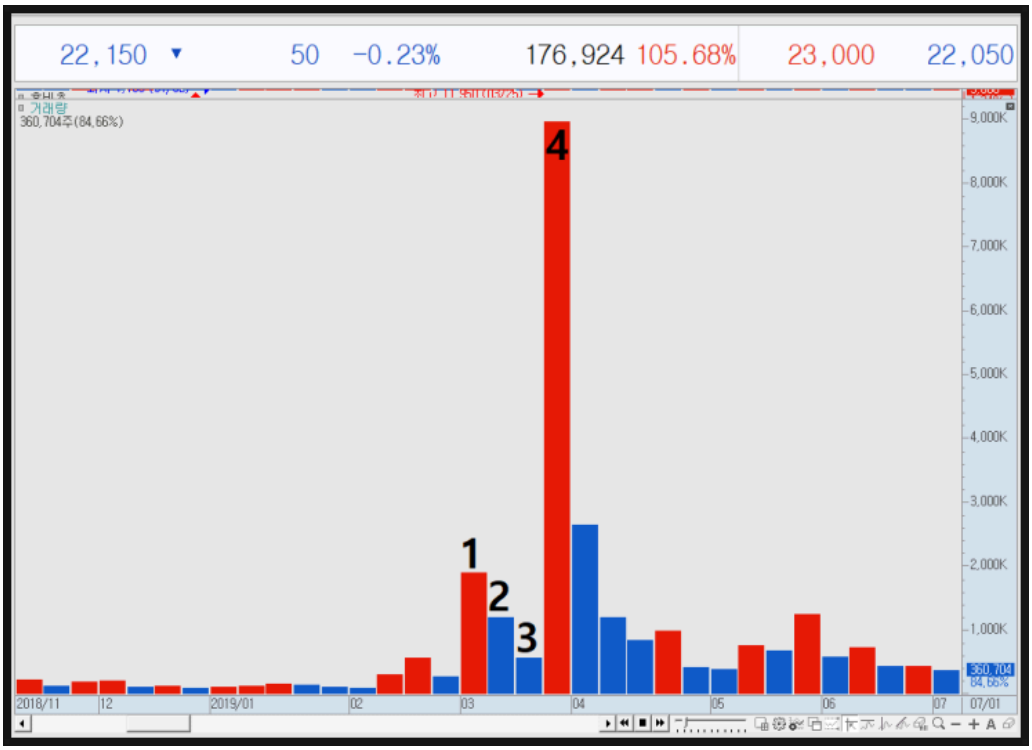

월봉 1번은 3월달 4주간의 거래량 총합이다.주봉차트를 보자. 1,2,3번 거래량이 점진적으로 줄었고 4번이 박 터지게 증가 하였다. 이것만 봐도 엄청나게 트레이더들이 현찰을 질렀을거로 보인다.

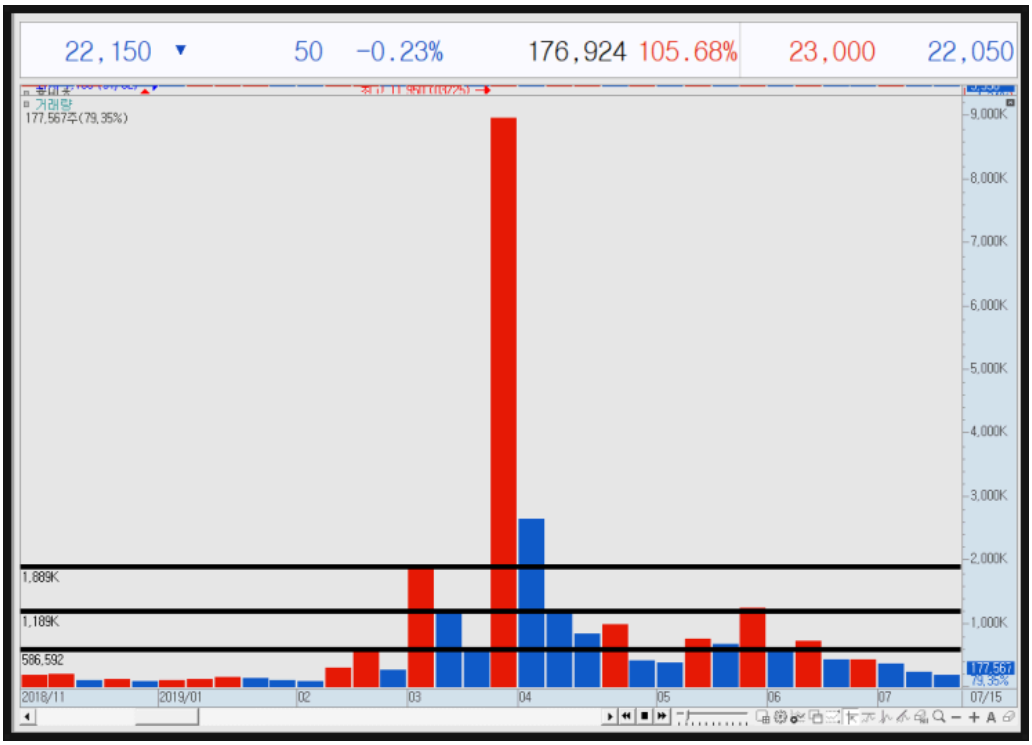

월봉 전체 거래량은 1200만주다. 대략 도표화 하고 비율을 산정한다.

주봉	1	2	3	4	총량
수치	500,000	1,200,000	1,700,000	9,000,000	12,400,000
비율	4%	10%	14%	72%	100%

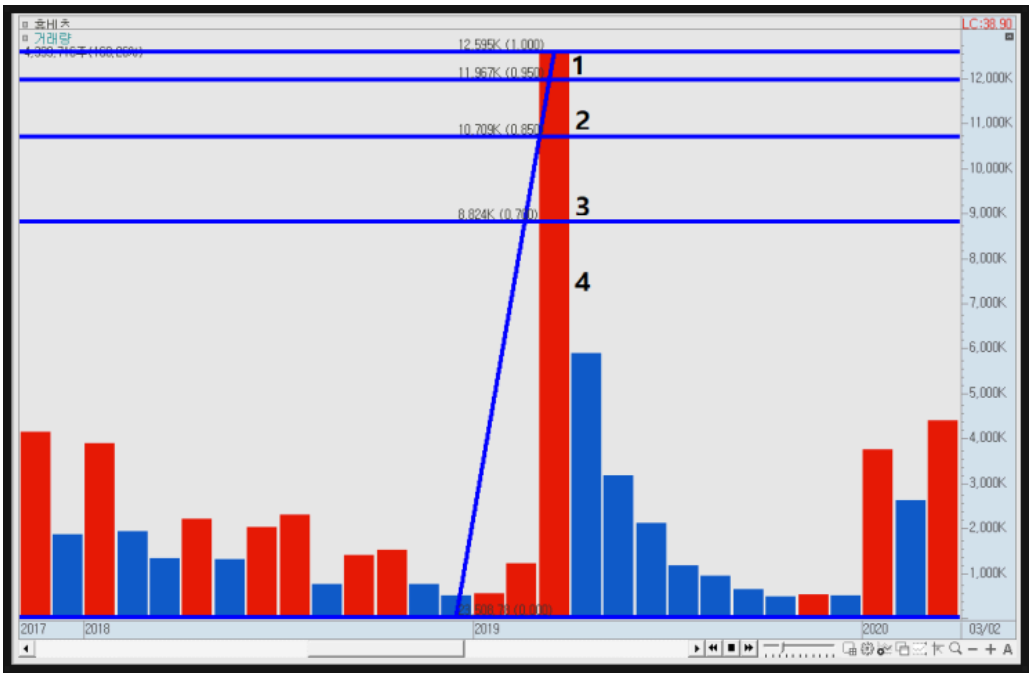

월봉거래량 안에 대략 이런 포지션으로 들어 앉아있다. 대략 월봉 최대거래량을 뜯어보시며 대부분 이와 비슷한 피보나치 수열같이 1,1,2,3,5 이런 비율을 가진다. 그렇게보면 1주에 약 75%이상의 대량거래를 일으켰다는 걸 알수 있다

하나의 월봉안에도 주봉으로도 나눠져 각 비율대로 차곡차곡 벽돌쌓아놓은것을 알고 보면 더 특별해보인다.

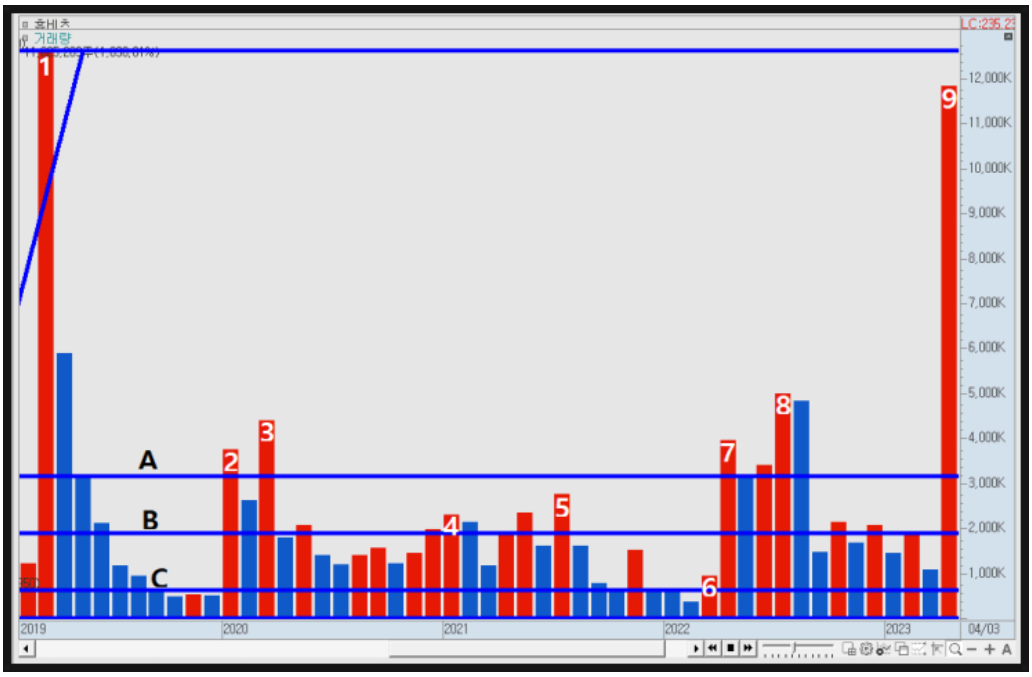

1번은 인생최대거래량이다. 엄청 기분좋게 대량으로 터져 뿜어준다. 그뒤로 반토막 나면서 ABC이하로 쭉 빠진다. 전 이럴때 기분이 가장좋습니다. 왕 므흣!!!!!!!!
이거보면 구독자 여러분도 기분이 좋은가? 그렇다면 이미 여러분께서도 준비가 되었단거다.

난 확신한다. 분명히 이걸 캐치하는 해서 여러분
인생을 바꿀것이라고. 내가 그렇게 했듯이

거래량안의 심리

2번 갑자기 어마무시하게 늘어났다. 이건 무척좋은것이다. 직전거래량 몇백% 회전율을 올리는게 보통일이 아니란것이다. 누군가는 여기 인생을 걸었을수도있다. 우리가 믿을건 바로 현찰을 마구 지르는 순간이다. 2번 이후 주봉에서 거래량 씨가 마른다? 그럼 말안해도 알아서 잘들 먹길 바란다.

3번은 2번보다 더 많이터졌다. 하지만 2 VS 3을 비교하면 그다리 높지않다. 그러면 이건 수익을 내줘야 한다는 것이다. 그리고 다시 몇 달간 줄어든다 가격조정과 기간조정이 컷다는 걸 짐작할수있다. 4번부터 다시 점진적으로 움직임이 늘어난다. 그리고 A넘지못하니 다시 개꼬굴이다. 가장 의미있는 최소거래량 등장.

사실 최소거래량은 상대적이라 그 순간엔 알수가 없다. 결국 지나봐야 아는것이다. 6번 등장! 이럴땐 눈치보지말고 적립각을 세울수 있다. 그리고 7번 등장! A를 넘은걸 봐서 짧게 수익을 취해야만 한다는 예감을 가져야한다. 눈치없이 강배팅이면 또

피곤하다. 8번 드디어 등장했다! 지금까지 못봤던 거래량 등장 아싸이게 갈것이란 희망이 생긴다!

자 질문! 여기서 이야기의 흐름만 읽고 기준거래량은 몇번인가?
이젠 바로 답이 나와야한다. 모두 알것이라 생각하고 넘어간다.

1번 인생거래량을 보면서 주봉을 체크하자 A는 1주차 B는 2주차 C는 3주차다.
여기서 A를 넘는 거래량 몇번있나?? 많이 쳐줘면 8개정도 된다
B는? 마 몇개안된다. 그렇다면 C는 어떤가?? 거진다 넘었다.

내가 하고싶은말이 뭔지 감이오는가? 바로 그거다!

하고 넘어가려니 앞에 말한 기준거래량 답을 안갈쳐주면 모를것 같아서
말해주고 넘어가야겠다. 난 친절하니까.

여기서 기준거래량을 대부분 8번이라 생각할것이다.
과거를 한번 소환해본다.

<잡담 금지 자 다시 집중>

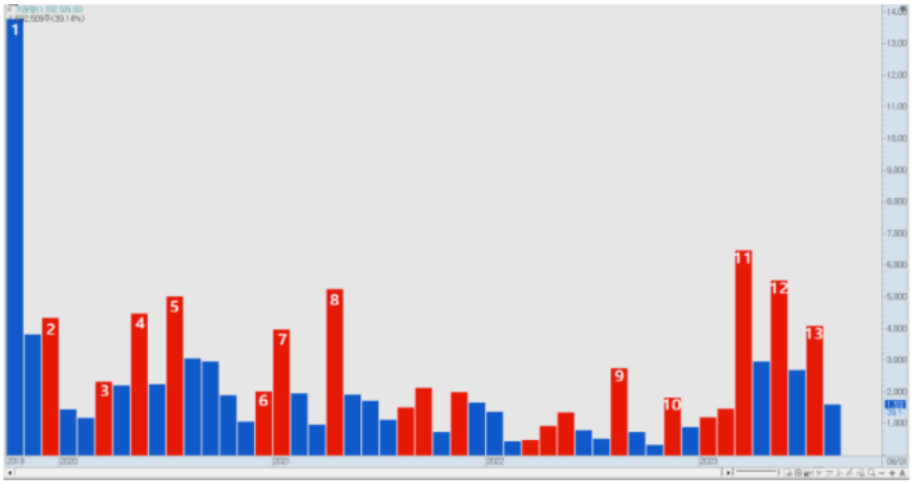

다시 돌아가서 찬찬히 한번 훑어보자. 중간중간 길이가 길쭉 길쭉해보면서 개구리 혀 티 나오는 거 상상할수있나? 앞으로 이 그림을 보면 개구리가 밥 물라고 혀 티 나오는 걸로 보자.

일전에 보던건 이런 것들만 보았다. 아주 확실하게 드러나는건 쉽지만 그렇지않는 건 헷갈리기 마련이다. 다시 복습을 하겠다.

1~8번까지 삐죽거리다 8~10까진 아주 확실하게 가격조정 및 기간조정을 거쳤다.
그리고 11번은 유래없는 강렬한 한방으로 존재감을 드러내주는것이 기준거래량이다.

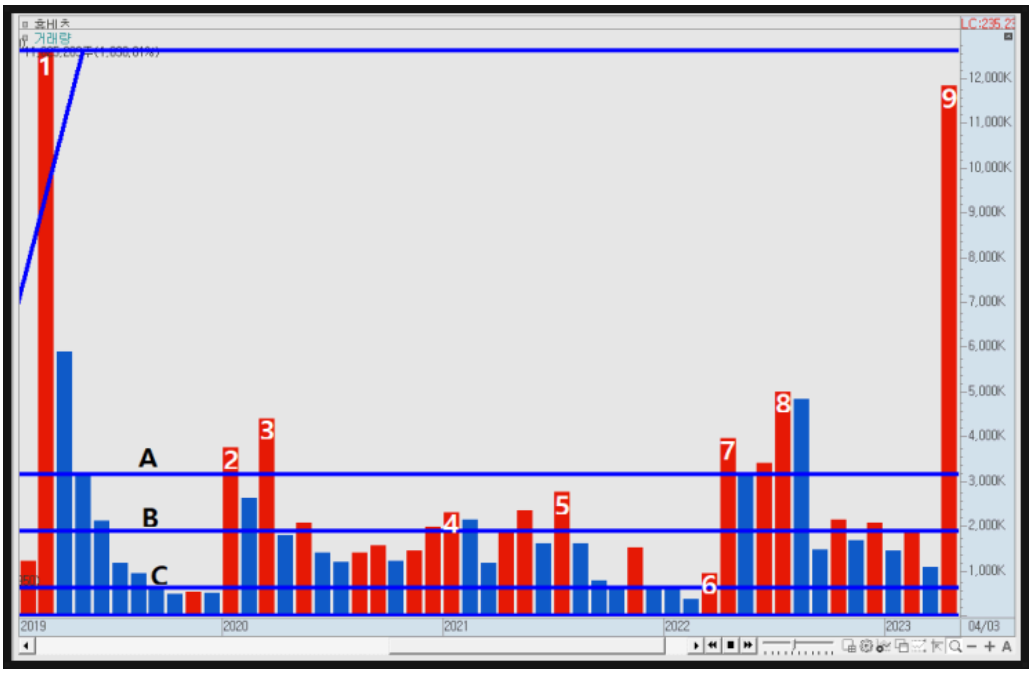

다시보자 2~3번이후 확실한 조정 (가격조정, 기간조정)이 보이는가?
그럼 다시 질문하면 기준거래량은 몇번인가? 7번이라고 할것이다.
7번보다 긴 거래량이 없나? 존재한다 그럼 7번도 아니다. 물론 8번도 아니다.

이렇게 산발적으로 거래량이 늘어나고 반복적으로 올라오는 차트는 매수세가 살아있다. 그래서 조정이나 깊은 눌림을 잡기힘들다. 대신 자칫하면 오래 물려서 오도가도 못하다가 손절하기 십상이다. 여기서 기준거래량은 9번이다.

아직 매수세가 살아있는 차트에선 평균적으로 일어나는 거래량을 모두 압도하는 최대거래량이 터져야 추세 방향이 확실하게 결정되고 시세가 터진다.

진짜 참으로 많이 돌고 돌아왔다. 지난주 막 불붙여 놓고 원피스 짤이 등장해서 속에 천불이 났을거라 생각한다. 그냥 **평균거래량**이 이렇다 하고 답을 알려주면 그 원리를 몰라서 적용이 되지않는다.

최대거래량 비율을 앞에서 알아보았다. 시장참여자들은 25/75정도 비율로
75%를 단시간에 현찰을 시장가로 지르는 막강한 에너지를 보유하고있다.
나머지 3주는 25%로 점진적으로 고민하면서 각을 잡는단것이다.

최대 거래량 대비 25%를 넘기는것은 상당히 힘들다. 이거이 평균이겠는가?
최대거래량 대비 5%는 이래저래 다넘는다. 이것도 평균이 아니다.
대략 최대거래량 대비 10~12%선이 평균거래량에 해당한다.

난 무엇을 하던지 비율을 중요히 한다. 절반, 50%, 0.5 등등 중간치는 의미를 크게 가진다. 지난 3주간 25% 의 중심 약10~12% 정도가 시장참여자들이 자유롭게 거래할수있는 심리적으로 안정된 **평균거래량**이다.

이건 진자 박수를 쳐야된다. 내가 이걸 깨닫고나서 부터 지금이자리까지 쭉쭉

고 스트레이트 노 브렉끼로 달려오게되었다.

무엇이든 간단하게 대충 수식으로 해결하려고 하진말자. 우린 진짜 보아야하는 비율을 보는게 우선이다. **피보나치 0.75 0.85 0.95 설정**하고 최대거래량에 그어놓고 훗날 어떻게 무빙하는지 관찰하기 바란다. 반복하고 눈에 익혀두면 최대거래량 25%쯤 선을 그어도 무방하다 대충 거래량보면서 그쯤에서 조정할수있다. 사실 주식은 수치 계량,정략적인 수학,공학분야가 아니라 인문학,철학에 가깝다. 어찌보면 종합예술이다. 선도긋도 동그라미, 네모, 꿀벌,개구리 다양한 소품이 등장한다.

말을 이렇게 장황하게 설명한다고 욕하면 머리 박자. 나도 힘든데 조금이라도 자연언어로 이해를 돕고 각인시키기 위함이다. 난 최면전문가다.말만 최면사가이니고 국제최면사 자격증이있고 어떻게 교육해야하는지 암시를 넣는지 각성최면 상태로 트렌스상태를 유도하는지를 안다. 여러분들 잘되시라 각성최면중이다. 무조건 잘된다. 수십 수백명을 가르쳤고. 지금도 그양반들 트레이더로 먹고살만하게 활동을 한다. 그경험치를 바탕으로 기술하는것이니 믿어도된다.

피보나치 만 덜렁말하면 또 욕할거 아니까 친절하게 설정 이해를 돕겠다.

피보나치조정대 사용방법

이렇게 설정해서 사용해보길 바란다 피보나치 조정대다. **난 키움밖에 몰라~**

이렇게 하나의 거래량안에서도 특정한 비율이 존재하고 기준이 되는 비율을 넘으면 기운차게 회전율이 증가하고 특정한 비율 아래선 쥐죽은듯이 점진적으로 줄어든다는걸알수있다. 이제 9번이 기준거래량인것도 알았다.

1. 실전매매 예시

기준거래량의 등장! 사실 이럴땐 좀 더 동물적인 감각이 필요하다. 이제 일봉을하나 보자.

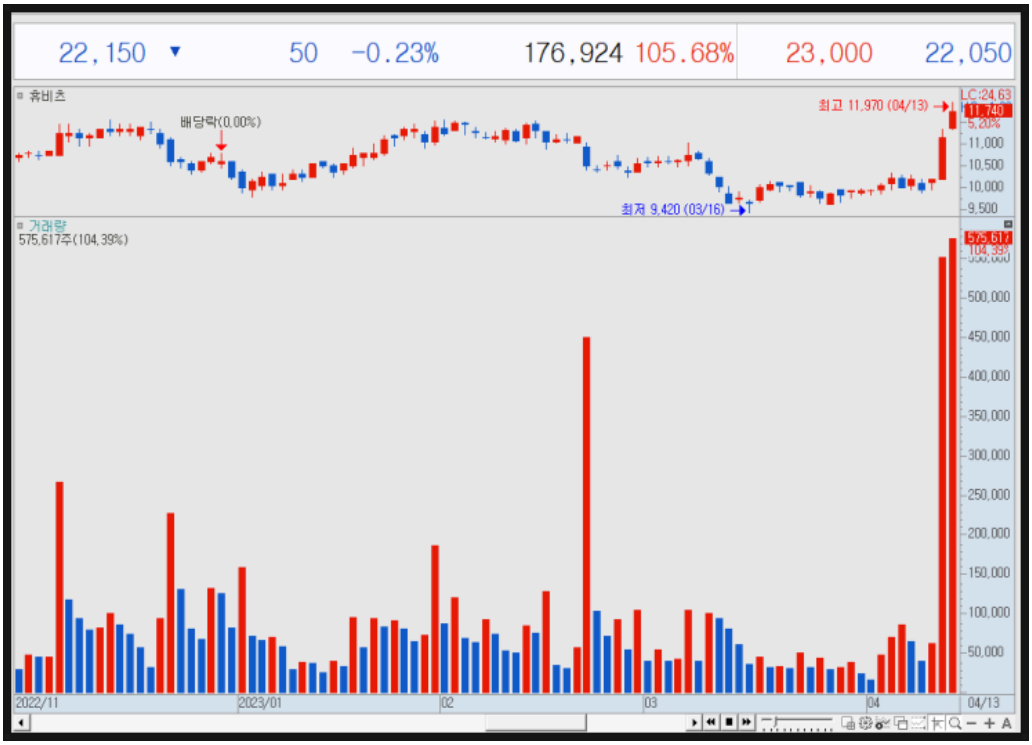

이렇게 비슷한 장대거래량이 이틀만에 터졌다. 이런게 터지면 우린 어떻게봐야할까? 바로 두개를 합쳐서 보는것이다. 주봉엔 합쳐져있다.

대량거래가 폭발적으로 터지고 주가가 신고가를 향하면 앞에 물려있던 매물을 모두 소화하고 힘차게 들어올린다. 장기간의 가격조정 + 기간조정후 인생최대거래량이 터지고 신고가를 향한다!

자신감있게 현찰을 시장가로 가볍게 지른다는것이다. 이런 상승거래량이라면 분봉으로 가르기하면서 왜내가 여기서 진입했는데 정확하게 볼수있다.

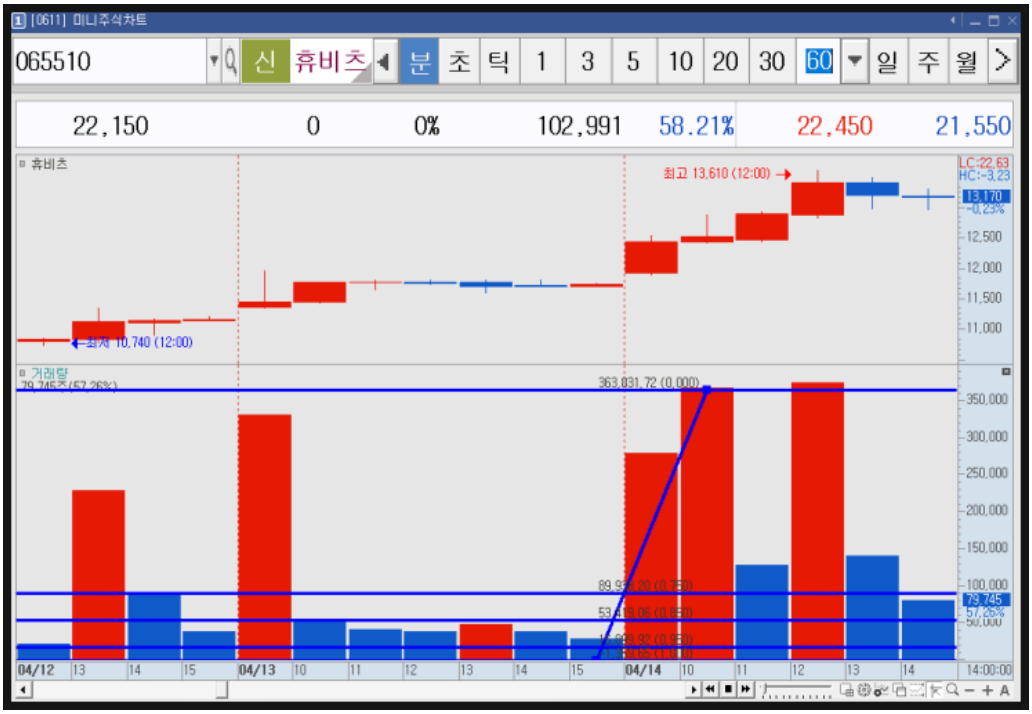

이렇게 새로운 인생거래량이 생기고 나면 또 무엇을 해야겠는가?역시 최소거래량을 찾고 눌림도 찾고 기준거래량 찾고 계속해서 수익을 내는것이다.

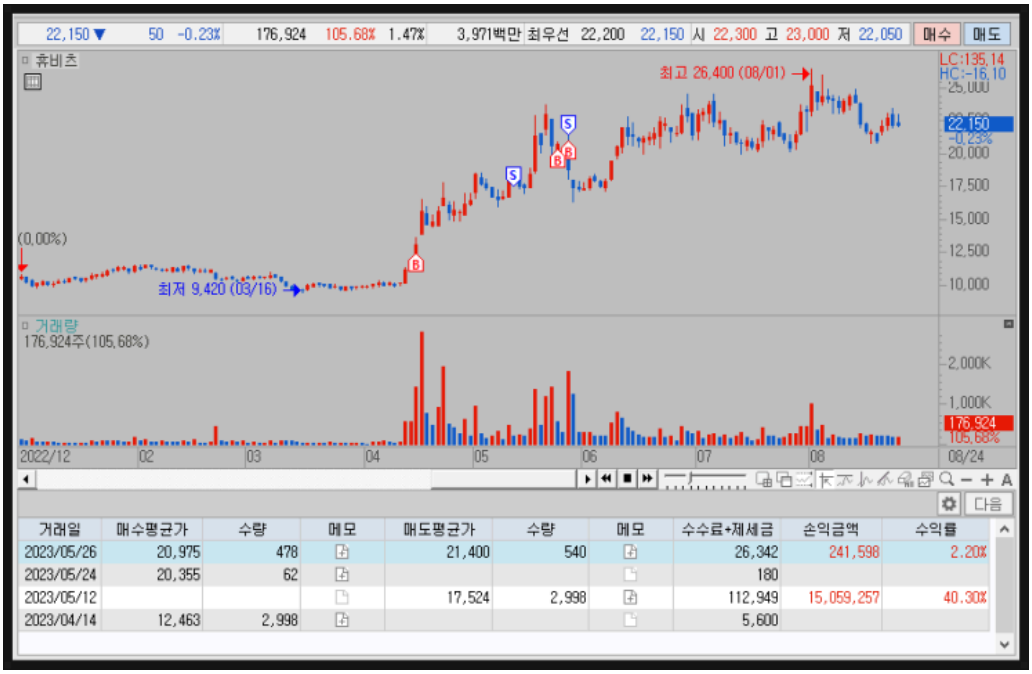

긴 조정끝 전고돌파 신고가 최대거래량은 새로운 인생최대거래량의 탄생을 예고한다. 그리고 또 반복이다. 역사는 반복된다.

2. 실전매매 예시

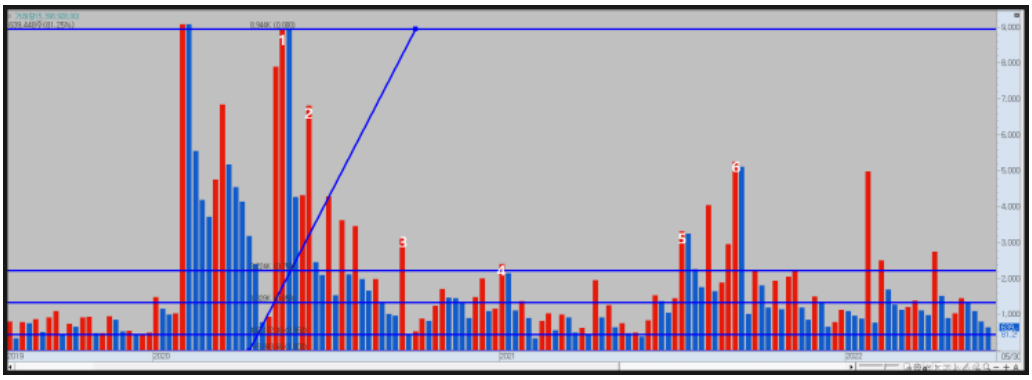

주봉을 함보자 패턴은 앞과 동일하다. 거래량 비율만 딱 보겠다 주봉차트인데 기준은 1번으로 하겠다 비율을 그려넣고 1번이후 거래가 점진적으로 하락한다. 그냥 이건 쉽게 조정이라고 읽을 수 있어야 된다. 점진적인 하락이후 급락.

그리고 3번에서 살짝 브렉끼를 걸어주도록 거래량이 살짝 증가하고 이후 기나긴 조정의 시간이왔다. 그리고 4번이루 거래량인 씨가마른다 지지부진 조정이란것.

4번에서 늘거나던 단기적인 시세이후는 퐉 거래량이 죽어난다.
편하게 조정을 받으며 드디어 5번 기준거래량 발생. 대충보면 그렇게 많이 늘어난거 같지않으나 5번이2개다 그럼 일봉상 상당히 큰 장대양봉을 뽑아낸 대량거래란것이다. 5, 6 둘다 상당히 큰 거래량으로 시장참가자 들의 선택을 받아왔다.

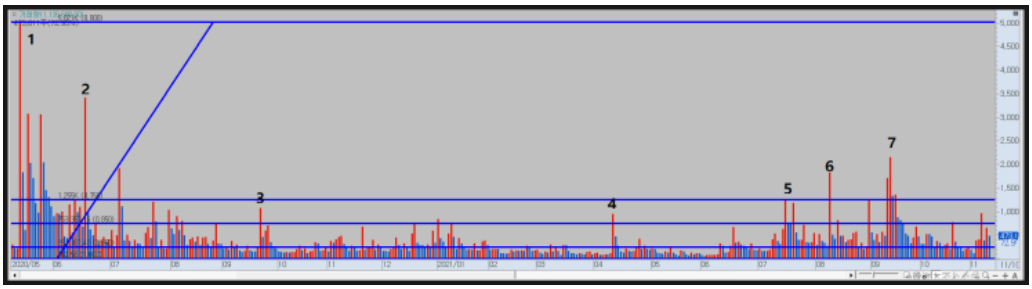

일봉으로 한번보자 1번 인생거래량이후에 거래량이 확 줄지 않았다. 그럼 급격한 조정보다는 완만한 조정이라 보면 좋다. 2번에서 매수세를 살리는듯하다 다시 하락한다. 3번에서 기운차리는듯하나 4번까지 조정되며 거래량이 씨가 마르다가 결국5번에서 의미있는 거래량이 터졌다 5번안에 거래량이 많이 터진지 연속적으로 터지고 다시 급 조정에 살린다는 건 그 만큼 현질이 많다는 것이다. 그리고 5 , 6, 7번 모두 점진적으로 증가하면서 기세를 살린다. 일봉에서 거래량 착각을 하는경우가 5번 길이가 짧은데 이게 기준이되냐고 질문한다. 다시한번 말씀드리지만 이걸 주봉에서 보면 어떻게 보일지 생각하길 바란다. 모르면 월봉 보면 확실히 알 수 있다.

4번반짝 거래량을 살리는 듯하다가 조정이오고 5번 기준거래량이 터지고나서 6번은 더 큰 거래량으로 죽어가던 불씨를 살렸다. 그렇다면 이쯤에 매수세가 증가함을 직감하고 지금이 바닥 일수일수 도 있다는 감을 살려야한다.

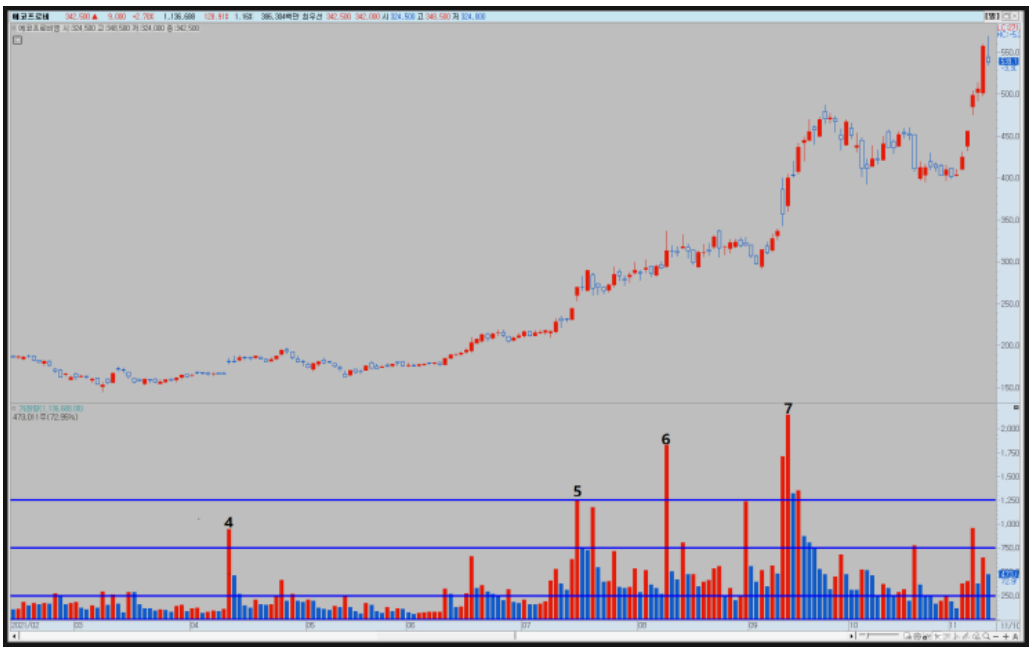

6번 거래량을 보면 신고가에서 일어난 거래량이라 우렁차다. 하지만 5번 (대비 5번 하나만 보지말고 앞뒤봐서 비슷한게있음 둘을 하나로보자.) 과비교하면 그리 높지않다. 이때부터 우린 약한 조정이 있을수있다는 걸 예상해야된다, 여기서 잘기다리면 꿀이 티나올수있겠구나 하고 ! 난친절하니 여기서 또하나 꿀팁을주겠다.

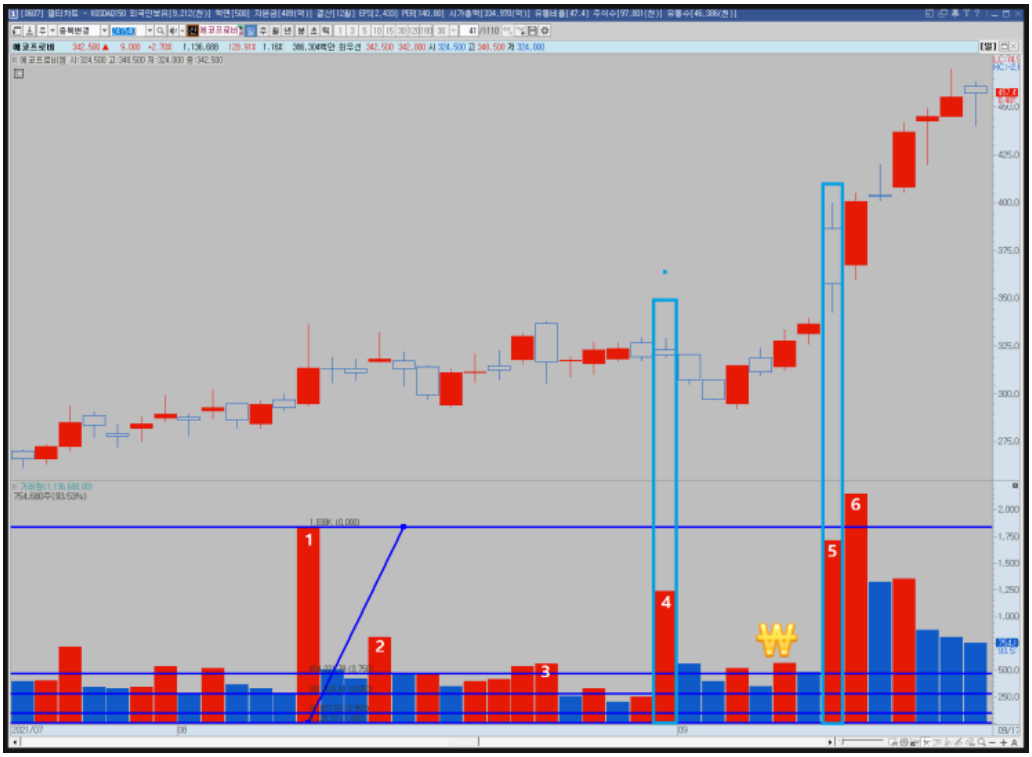

단기적인 일봉안에서도 우리가 믿을 건 거래량뿐이다 1번 인생거래량 도전! 줄줄이 바닥을 기다 2~3번 조정 이후 말라 붙고 드디어 4번! 이게 무엇인가 알아맞춰보자.

이젠 이게 기준 거래량 이란거 쯤은 확실히 알것이라 믿는다.

행님 믿어도되제??

아무튼 이렇게 대폭 늘어난 거래량은 매우 의미가있다, 그럼 우린 어디를 노려야겠는가? 4~5번 어딘가 서부터다. 하지만 난 좀 더 지켜 보기로했다가 급등 테크트리를 타는것이 아닌가? 5번을 보면 바로 **상승음봉**이다. 이건 거래량 편 마무리 짓고 캔들편에서 자세히 다루도록 하겠다. 5번 상승음봉을 보면 장대음봉같으나 시가 고가 종가저가 시고종저 전형적인 상승음봉이다.

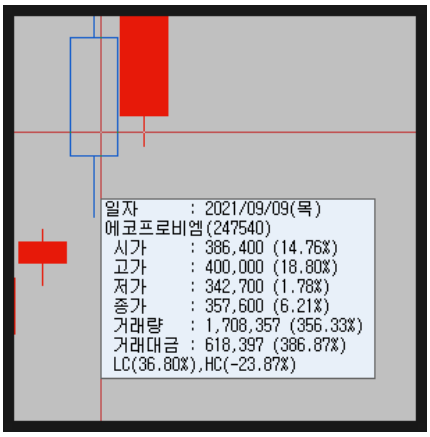

시가 14% 고가 18%저가 1% 종가 6% 이런 무빙을 보면 어떤생각이 드는가?
오래 전 이라 분봉 캔들이 나오지않아서 너무 속상하다. 정말 보기 드문패턴이고 이런걸 앞으로 보면 무조건 이건 잭팟이다.

그래도 예시를 한번 보여 드려야 마음이 편할 거 같아서 억지로 찾았다.

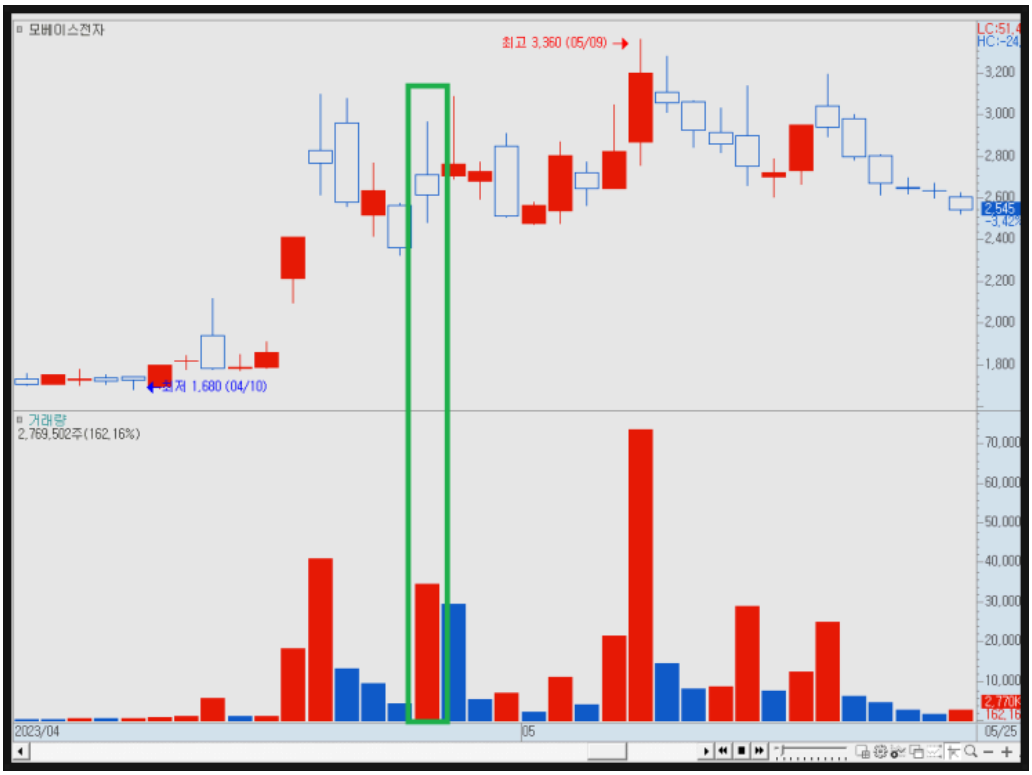

이런 캔들을 보면 와 죽겠다 개미 다 죽인다 호들갑을 떤다. 지금까지 일봉을 모아서 주봉으로 주봉에서 월봉으로 모으는것만 해보았는데 잠시 가르기를 한 번해보자.

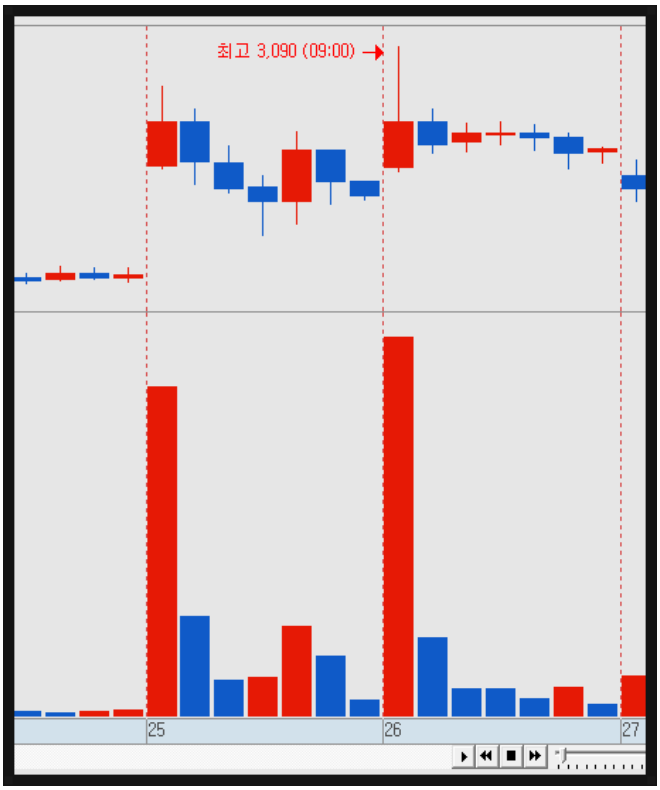

자세히 한번 보길 바란다. 캔들을 보기전에 거래량만 보길 바란다.
인생거래량 이후에 기준거래량 발생 그리고 적립 이후 빅수익! 다 된다.
인생거래량이후에 다시 또 한번 인생거래량을 넘는 단기 대량거래 발생 근데 길이가 그렇게 길지않다. 그렇다면 이후에 조정각을 눈치까고 기다려보는 시나리오를 짠다.

1번+2번 인생거래량 이후 3번 기준거래량 이후 거래량 씨가 마를때 적립각 4번 거래량때 ATM 자동매도.

대략 이런느낌이다. 다시돌아가자. 이렇게 자연언어로 풀어서 숙지시켜드리는게 참 쉽지 않다. 계속 하나라도 더 알려드리고자하면 삼천포 사천도 오천포로 또 대하드라마가 되어간다. 하지만 그렇게 반드시 기초를 탄탄하게 다져놓아야 다방면으로 응용이가능하다.

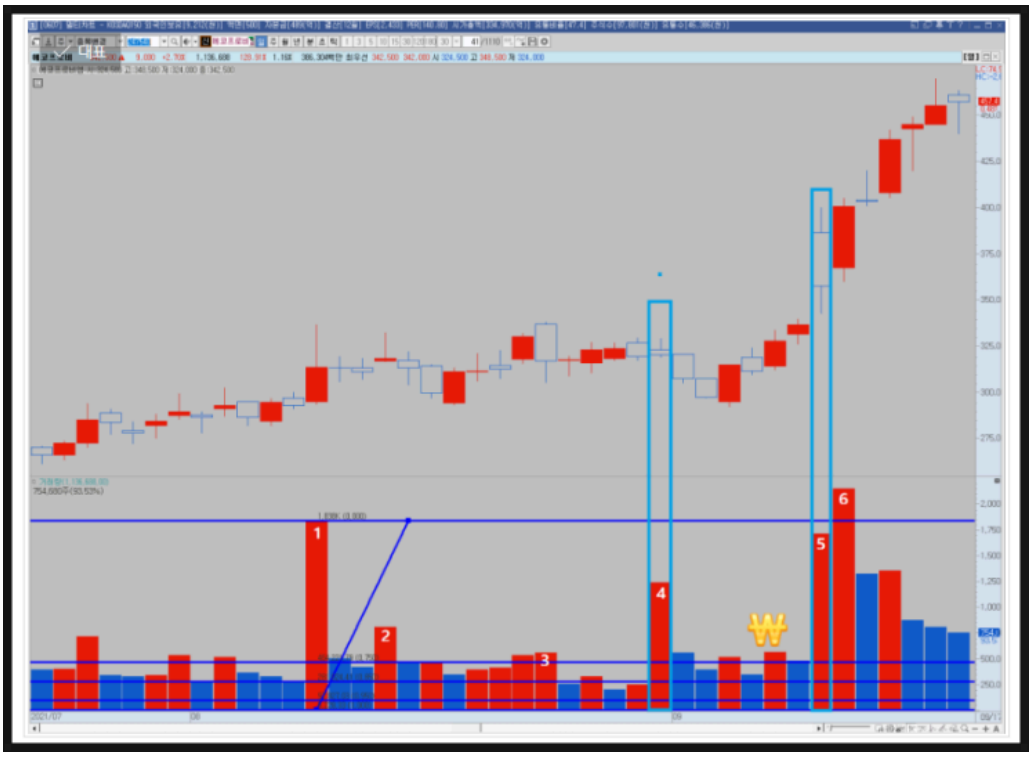

다시 들고 왔다 이차트를 보면 5번이 어떤 느낌인지 감이올거가 본다.이걸 분봉으로 가르기해서 보면 고가에 상당부분의 거래량이 일어났다는게 중요하다. 가격의 위치가 상단에서 대량거래가 이뤄졌다면? 비싼값을 치루고 거래를 할만큼 심리가 가벼웠단 걸 인지 해야 된다. 이게 가장 확실한 상승거래량이다.

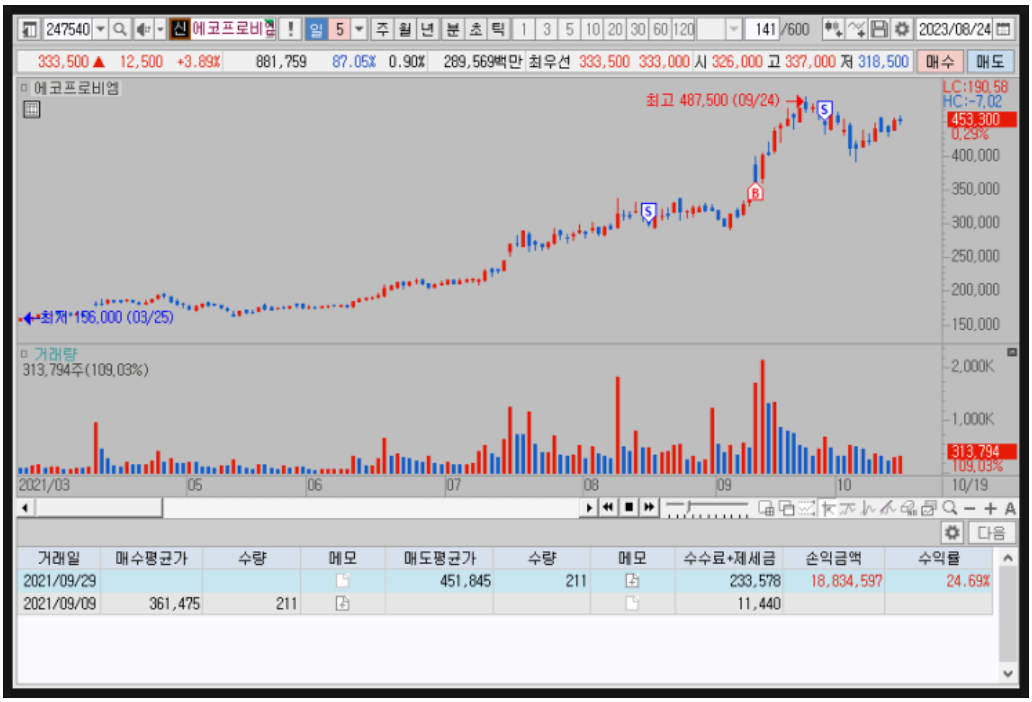

왜내가 이렇게 매매를 했는지 충분한 설명이 되었을거라 본다. 오래 된 차트라 더이상 매수는 찍히지 않는 걸 양해 바란다. 이런 실매매를 보여드리면 아 공부잘했습니다. 많은 도움 되었습니다. 이런 말을한다. 사실 개구라라는 걸 난 안다.
여기 참여 해보지 않으면 사실 배울수가없단 것이다. 무엇인가를 배우려면 그안에 참여하는 트레이더의 심리를 온전히 느껴보는수밖에없다.

타점을 통해 이걸 보여준다고 그걸 따라할순없다. 결국 수익내는 행동의 반복 그 경험을 누적시켜야만 배울수있다. 수익내는 방법. 혹자는 손절하고 잘배웠다고 한다. 말을 똑바로하자 손절하는 방법을 배운것이다. 수익내는 경험의 누적 그반복만이 배울수있는 유일한 길이다. 다시 말하면 같은 행동의 누적 반복이란것.

> 배울수있는 유일한 길은 하나의 방식을
> 오랫동안 누적시키고 반복하는것

상기 2가지 동일한 패턴을 가지고 분석해 보았다. 이론은 어디든 써 물수 있어야한다. 이론을 가지고 실전에 동일하게 반복해서 성립이되는지 그 확률값으로 승률이얼마나 되고 오랜기간 시장에서 생존할수있는지를 체크하는게 바로 투자며 매매다.

거래량 비율로 또하나의 대하드라마가 완성 되었다. 좀 줄여서 2~3번에 나눠쓰는게 좋다고 한다. 하지만 그렇게해서 흐름성이 끊어지면 강의하는 나도 구독자도 서로 득 될게 없다. 사실 횟수를 늘리는게 여러모로 인프루언서 할 나에게 유리하다.
글 밥만 많아지니 집중력도 떨어지고 난감할 수 있지만 이렇게 각인 시켜놔야 내마음이 편하다. 대신 글 횟수가 줄어드니 구독자여러분들께서 더많이 읽고 더 널리 퍼트려주길바란다.

> 거래량 비율을 반드시 파악하라!

1.인생최대거래량을 기준으로 비율을 파악한다.
2. 인생거래량안에 나눠진 비율대로 심리를 읽는다.
3. 거래량의 비율을 기준으로 평균거래량을 정한다.
4. 나눈 비율을 기준으로 거래량 증감을 보면서 시장참여자의 힘을 체크한다.

거래량읽기 강의 5회차 연재되고나면 무료강의를 한번 해드리려 합니다.
기본적으로 거래량 읽기 5편이 완전히 숙지된상태에서만 참여가 가능하고
제 브라그 각 포스팅 (1회~5회) 댓글 참여주신분에만 한해서 선정하겠습니다.
댓글 5개로 인생을 얼마나 바까드려 볼까 많은고민과 연구를 하고있습니다.

이 글을 읽다보면 또 하나 가슴뛰는 신박한 단어가 처음 등장했다. 역시 여러분들은 이제 때가 된 것이다. 바로 OOOOO이다. 특정한 거래량에서 어떤이유에서인지 대량거래가 일어나고 급등하는경우도 생기고 급락하는경우도 생기는데 지금부터 우리가 찾아야 하는 건 기준거래량 이후 터진 대량거래 중 급등하는 OOOOO을 찾는데 주안점을 둬야한다. 그래서 OOOOO이 믄데하고 머릿속이 폭발할거로 본다!

그대가 그토록 찾던!!!!!!!!!! 신세계가 눈앞이다! OOOOO 이것만 찾아라!

https://blog.naver.com/ajbirthdayis1122/223200836713

5. 주식 거래량 | 실전트레이딩 | - 상승거래량 & 탄력거래량
https://blog.naver.com/ajbirthdayis1122/223193764011 축 경사…
blog.naver.com